Hagar nannte den Namen des HERRN, der mit ihr redete: (Gen. 16, 13) "Du bist ein Gott, der mich sieht"

Text: Stefan Zeitz,
Christina Wienroth
Musik: Stefan Zeitz
Jahreslosung 2023

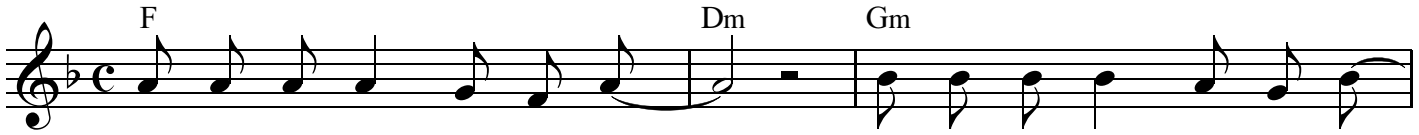

"Du bist ein Gott, der mich sieht." Du bist der Gott, der mich liebt.

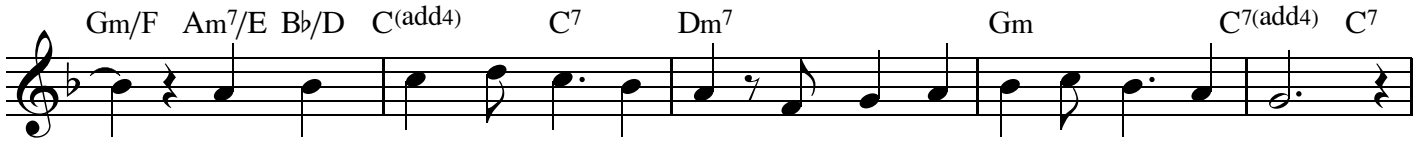

Dein Blick sieht mich un - ver- hüllt, Du wirkst in mir das neu - e Bild,

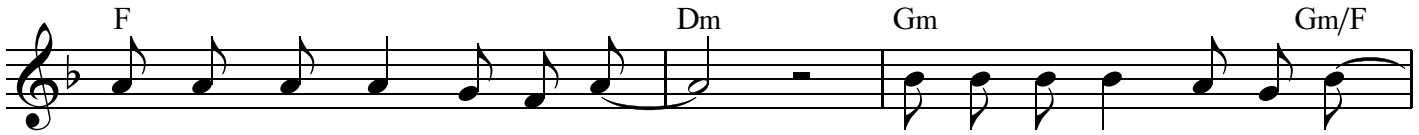

Dass Men-schen Dich in mir sehn, dass sie die Lie - be ver stehn,

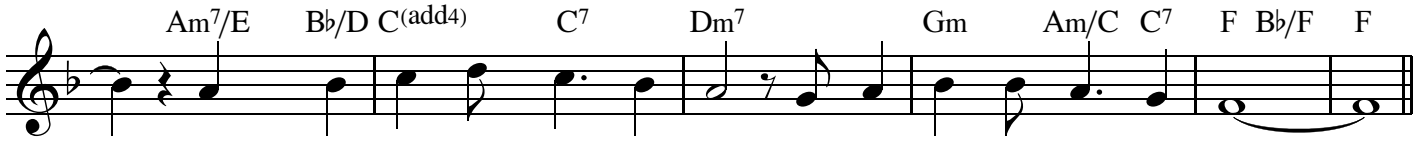

mit der Du mich siehst und liebst, Dei-nen Blick des Frie-dens gibst.

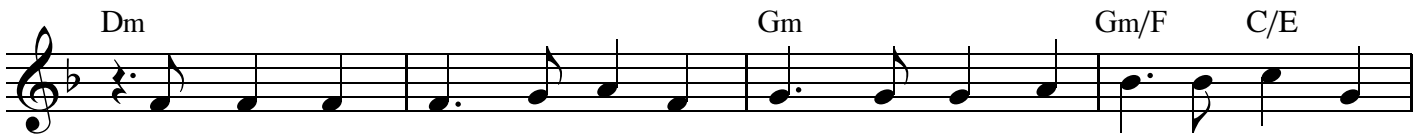

1.Du Gott, wirst Mensch, Du un - ter - wirfst Dich den Struk - tu - ren die - ser
2.Oft lau - fe ich im Ne - bel wirr und fin - de mei-nen Weg nicht
3.Dass Du mich kennst, beim Na-men nennst, Du siehst mich an, wie's kei - ner
4.Herr Je - sus Christ, der Ar-men Freund, Du gabst Dich hin bis in den
5.PA - PA, Dein Blick ver-wan-delt mich, mein gan - zes Den-ken än - dert

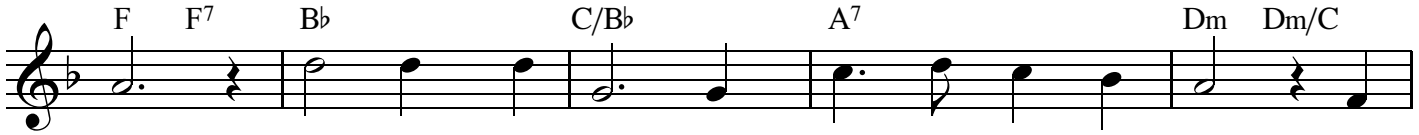

Welt. Ja mit - ten - drin durch - brichst Du uns - ren Tod, durch
mehr. Du siehst mich an und machst mein Dun - kel hell und
kann, dass Du nun Dei - ne Wer - ke durch mich tust: So
Tod, nahmst uns - re Schuld, ver - senk - test sie ins Meer. Dann
sich. Denn Dei - ne Kraft, die neu - es Le - ben schafft, durch

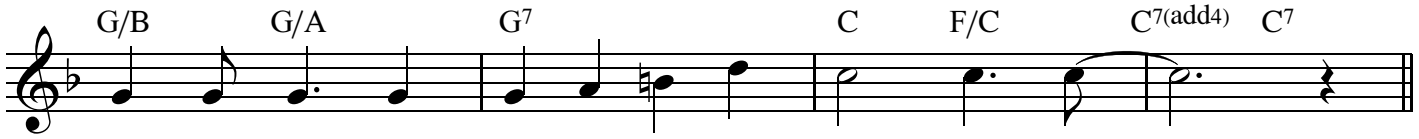

Dei - nen Blick be - freit wie Ha - gar le - ben wir.
lei - test mich mit Dei - nen Au - gen als Dein Kind.
weit geht Dei - ne Lie - be, stau nend bet' ich an.
bist Du auf - er - stan- den, und Du lebst in mir!
dringt mich ganz, ich komm' in Dei - ne Wirk - lich - keit!

© www.ottomusikschule.de